

ESTABLECIMIENTOS DE SALUD PUBLICAS Y PRIVADAS

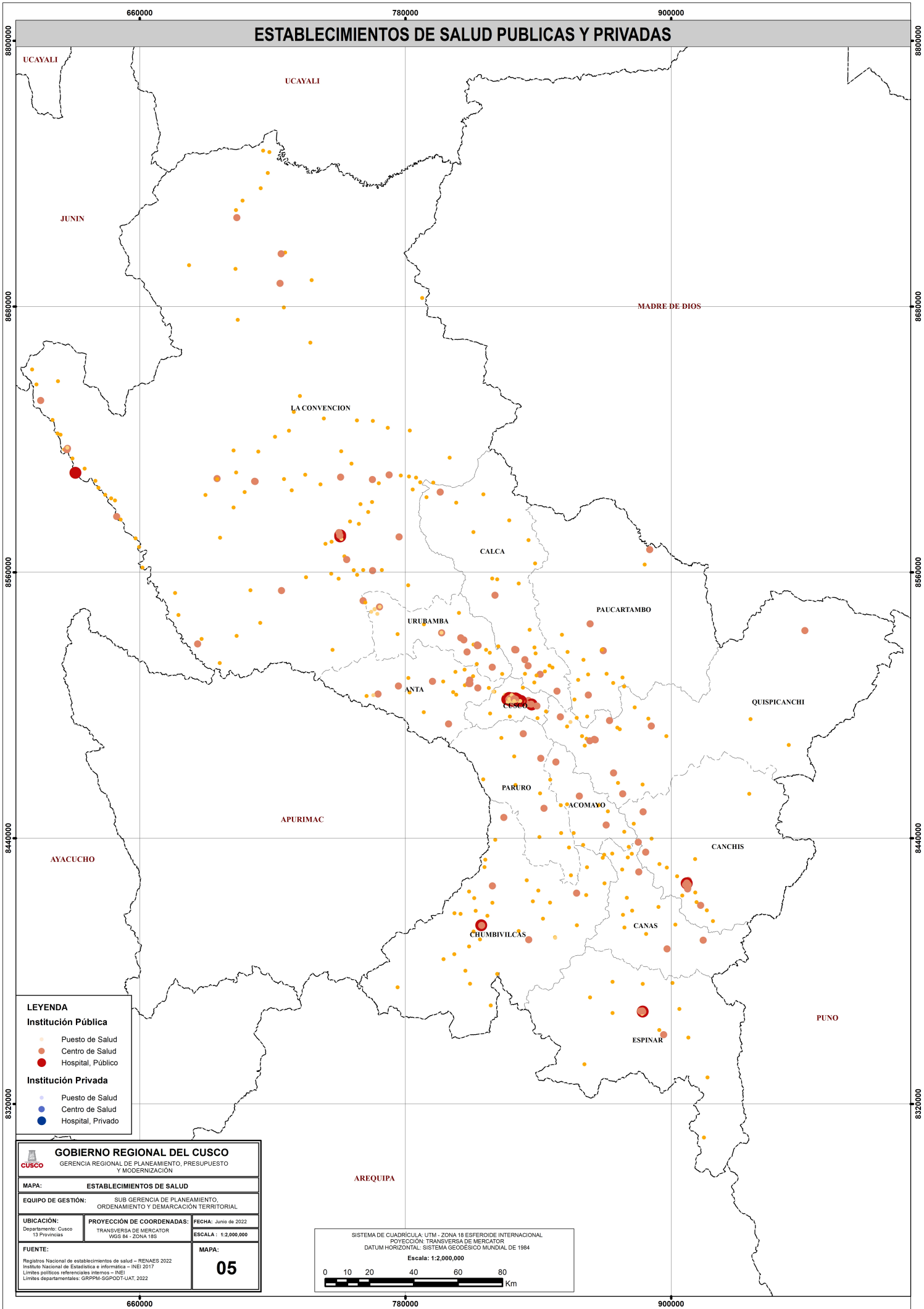

LEYENDA

Institución Pública

- Puesto de Salud
- Centro de Salud
- Hospital, Público

Institución Privada

- Puesto de Salud
- Centro de Salud
- Hospital, Privado

| | | |
|--|--|---|
| GOBIERNO REGIONAL DEL CUSCO | | |
| GERENCIA REGIONAL DE PLANEAMIENTO, PRESUPUESTO Y MODERNIZACIÓN | | |
| MAPA: ESTABLECIMIENTOS DE SALUD | | |
| EQUIPO DE GESTIÓN: SUB GERENCIA DE PLANEAMIENTO, ORDENAMIENTO Y DEMARCACIÓN TERRITORIAL | | |
| UBICACIÓN: Departamento: Cusco 13 Provincias | PROYECCIÓN DE COORDENADAS: TRANSVERSA DE MERCATOR WGS 84 - ZONA 18S | FECHA: Junio de 2022 ESCALA: 1:2,000,000 |
| FUENTE: Registros Nacionales de establecimientos de salud - RENAES 2022 Instituto Nacional de Estadística e Informática - INEI 2017 Límites políticos referenciales internos - INEI Límites departamentales: GRPPM-SGPROD/UAJAT, 2022 | | 05 |

SISTEMA DE CUADRICULA: UTM - ZONA 18 ESFEROIDE INTERNACIONAL
PROYECCIÓN: TRANSVERSA DE MERCATOR
DATUM HORIZONTAL: SISTEMA GEODESICO MUNDIAL DE 1984

Escala: 1:2,000,000