

MAPA DE ÁREAS NATURALES PROTEGIDAS Y ÁREAS CONSERVACIÓN REGIONAL

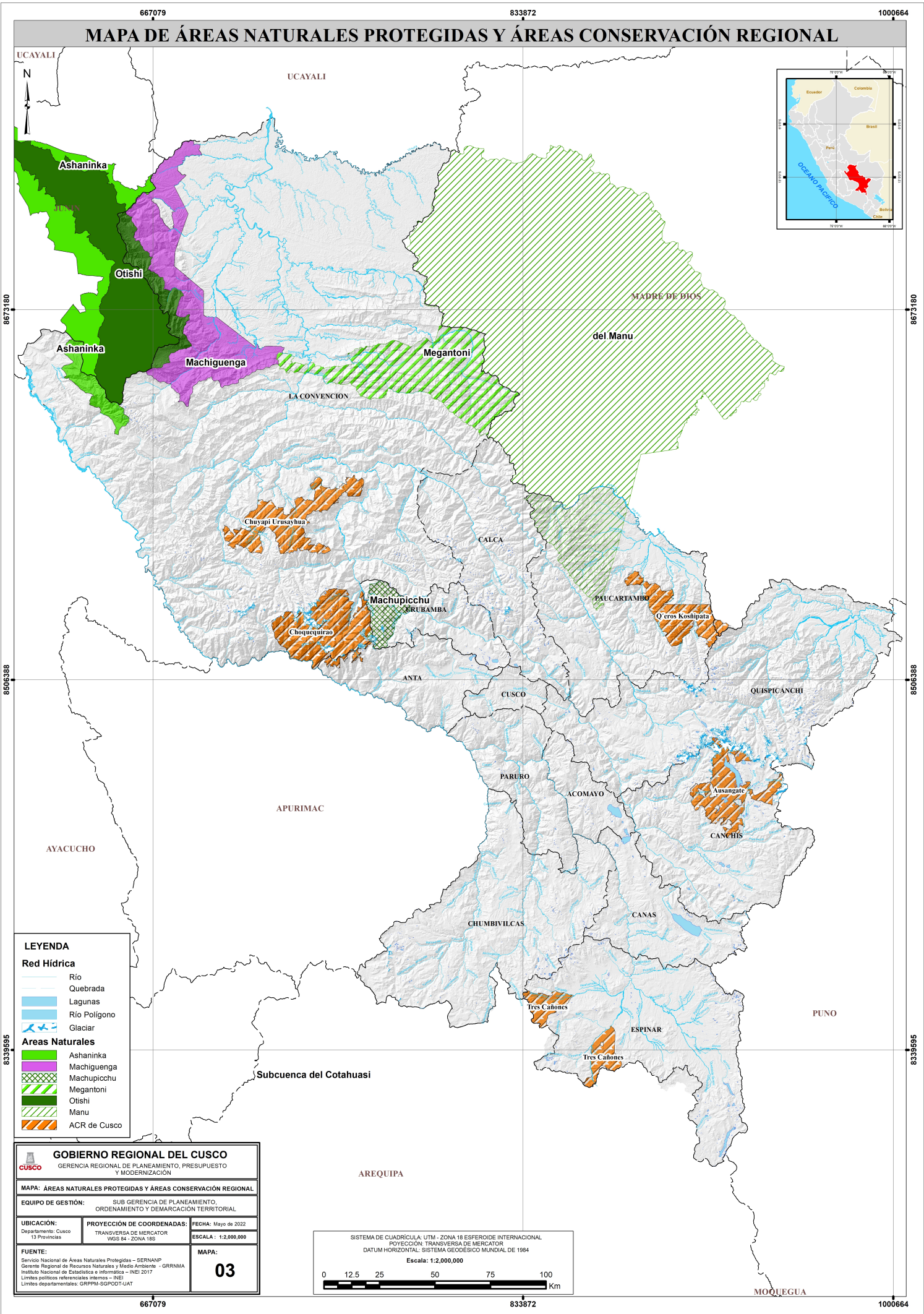

LEYENDA

Red Hídrica

- Rio
- Quebrada
- Lagunas
- Rio Poligono
- Glaciar

Areas Naturales

- Ashaninka
- Machiguenga
- Machupicchu
- Megantoni
- Otishi
- Manu
- ACR de Cusco

GOBIERNO REGIONAL DEL CUSCO
 GERENCIA REGIONAL DE PLANEAMIENTO, PRESUPUESTO Y MODERNIZACIÓN

MAPA: ÁREAS NATURALES PROTEGIDAS Y ÁREAS CONSERVACIÓN REGIONAL

EQUIPO DE GESTION: SUB GERENCIA DE PLANEAMIENTO, ORDENAMIENTO Y DEMARCACIÓN TERRITORIAL

UBICACIÓN: Departamento: Cusco 13 Provincias	PROYECCIÓN DE COORDENADAS: TRANSVERSA DE MERCATOR WGS 84 - ZONA 18S	FECHA: Mayo de 2022 ESCALA: 1:2,000,000
--	---	--

FUENTE: Servicio Nacional de Áreas Naturales Protegidas - SERNAMP
 Gerente Regional de Recursos Naturales y Medio Ambiente - GRRNMA
 Instituto Nacional de Estadística e Informática - INEI 2017
 Límites políticos referenciales internos - INEI
 Límites departamentales: GRPPM-SGPOOT-UAT

MAPA: **03**

SISTEMA DE CUADRICULA: UTM - ZONA 18 ESFEROIDE INTERNACIONAL
 PROYECCIÓN: TRANSVERSA DE MERCATOR
 DATUM HORIZONTAL: SISTEMA GEODESICO MUNDIAL DE 1984

Escala: 1:2,000,000