

MAPA DE ABASTECIMIENTO DE AGUA EN LA VIVIENDA POR HOGAR ÁREA URBANO

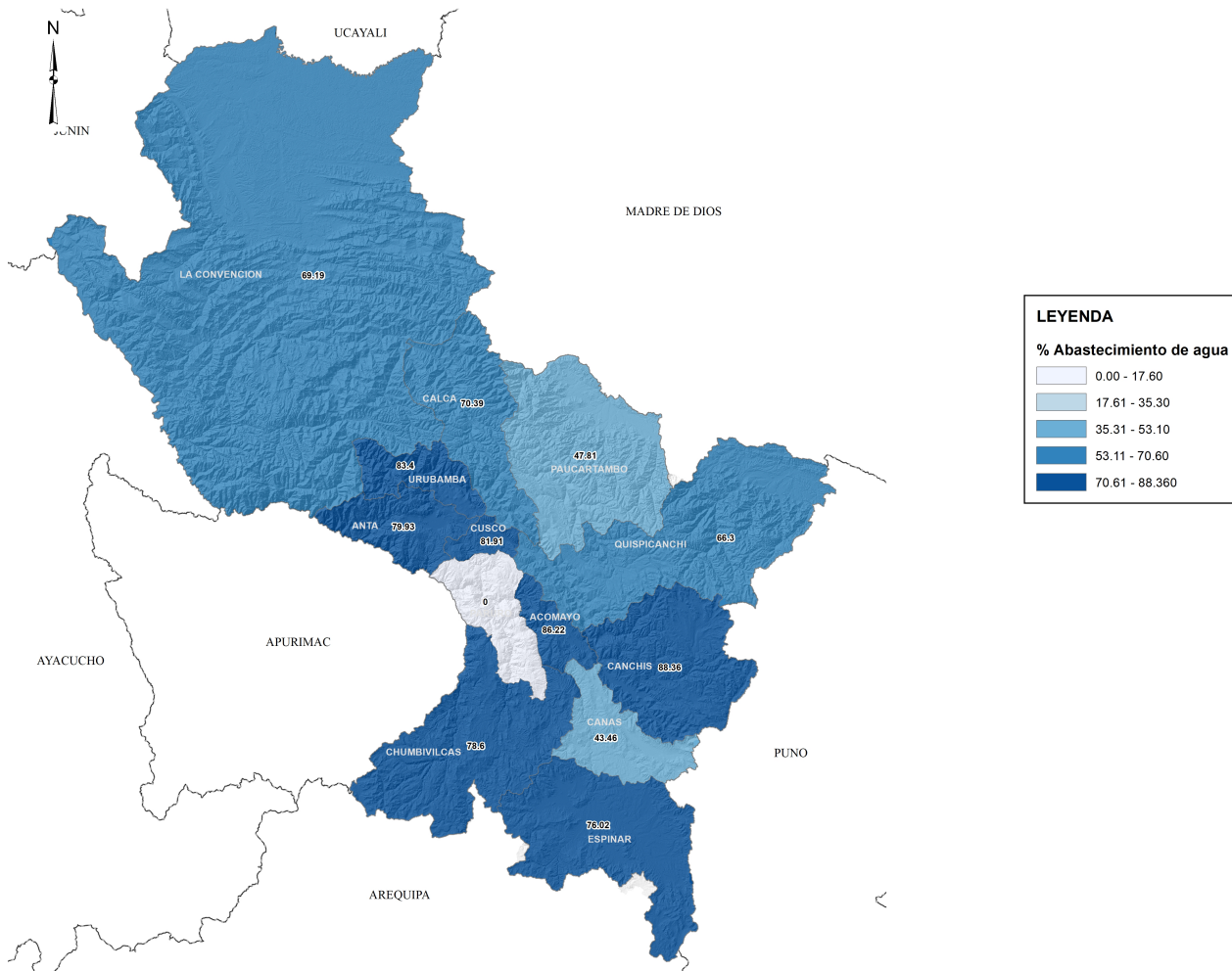

MAPA DE ABASTECIMIENTO DE AGUA EN LA VIVIENDA POR HOGAR ÁREA RURAL

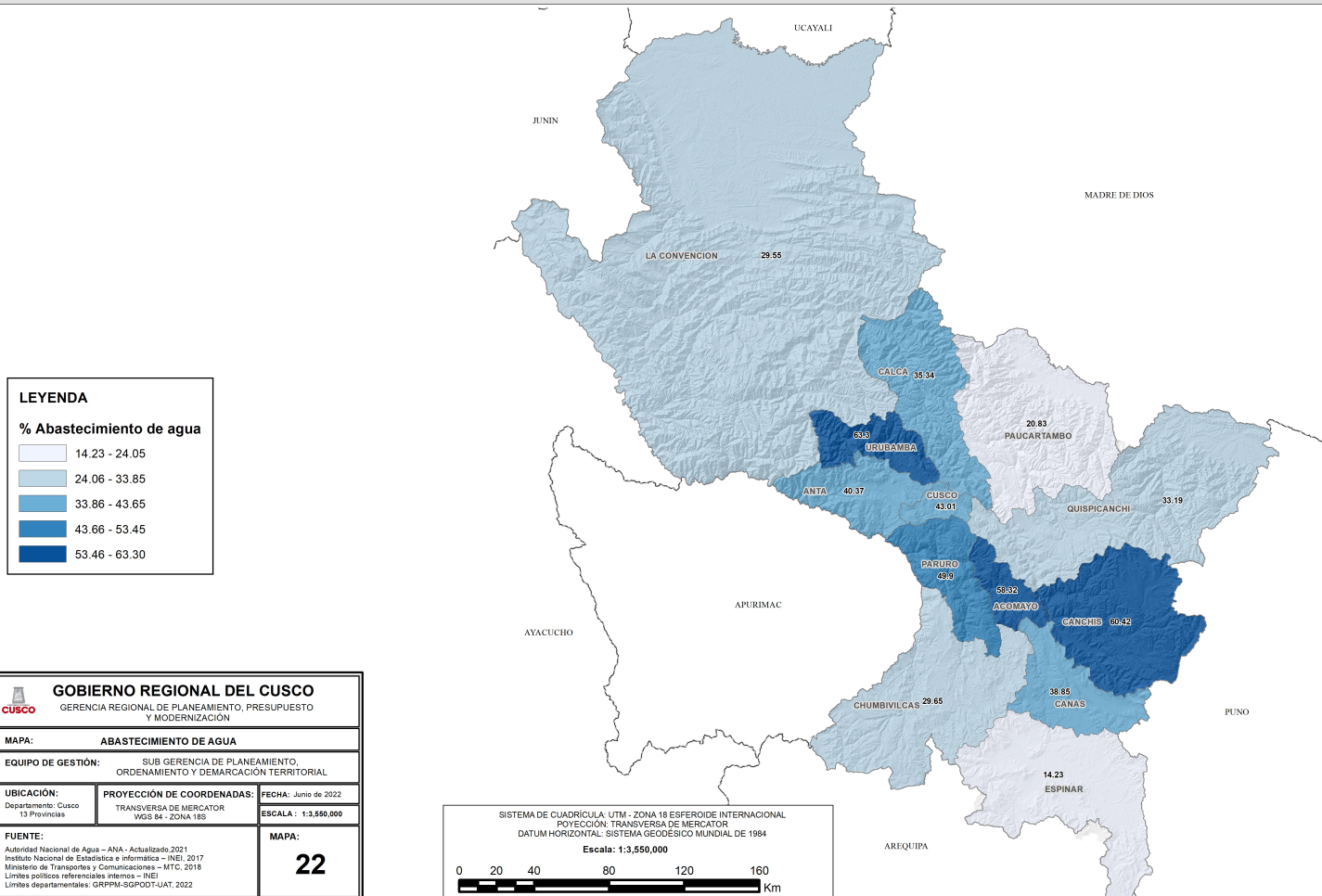

LEYENDA

% Abastecimiento de agua

- 14.23 - 24.05
- 24.06 - 33.85
- 33.86 - 43.65
- 43.66 - 53.45
- 53.46 - 63.30

GOBIERNO REGIONAL DEL CUSCO
 GERENCIA REGIONAL DE PLANEAMIENTO, PRESUPUESTO Y MODERNIZACIÓN

MAPA: ABASTECIMIENTO DE AGUA

EQUIPO DE GESTIÓN: SUB GERENCIA DE PLANEAMIENTO, ORDENAMIENTO Y DEMARCACIÓN TERRITORIAL

UBICACIÓN: Departamento: Cusco / 13 Provincias

PROYECCIÓN DE COORDENADAS: TRANSVERSA DE MERCATOR WGS 84 - ZONA 18S

FECHA: Junio de 2022

ESCALA: 1:3.850.000

FUENTE: Autoridad Nacional de Agua - ANA - Actualizado 2021
 Instituto Nacional de Estadística e Informática - INEI, 2017
 Ministerio de Transportes y Comunicaciones - MTC, 2018
 Límites políticos referenciales internos - INEI
 Límites departamentales: GRPPM-SGPODT-UAT, 2022

MAPA: 22

SISTEMA DE CUADRICULA: UTM - ZONA 18 ESFEROIDE INTERNACIONAL
 PROYECCIÓN: TRANSVERSA DE MERCATOR
 DATUM HORIZONTAL: SISTEMA GEODÉSICO MUNDIAL DE 1984

Escala: 1:3.850.000

0 20 40 80 120 160 Km