

MAPA DE COBERTURA DE ELECTRIFICACIÓN EN LA VIVIENDA POR HOGAR ÁREA URBANO

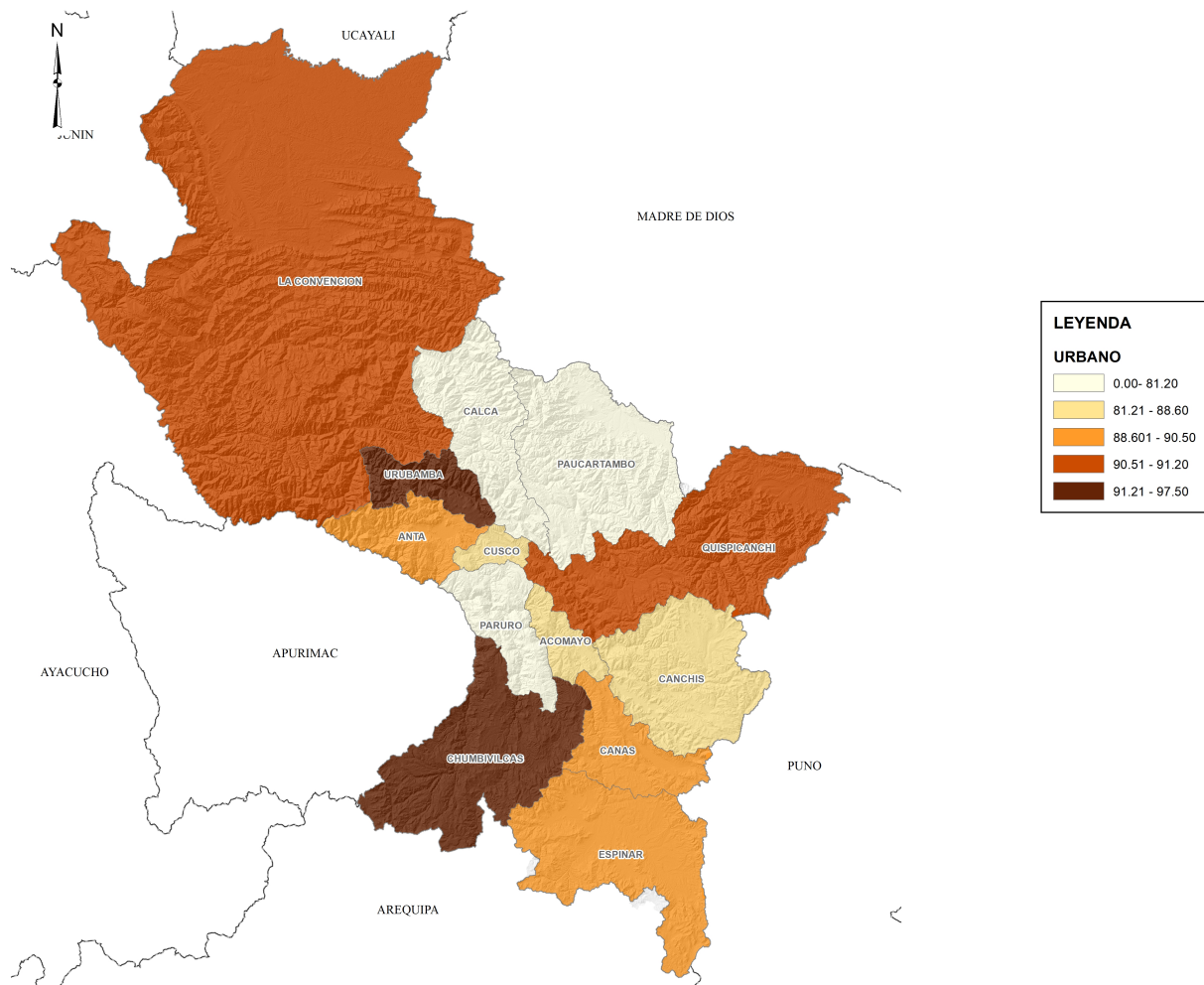

MAPA DE COBERTURA DE ELECTRIFICACIÓN EN LA VIVIENDA POR HOGAR ÁREA RURAL

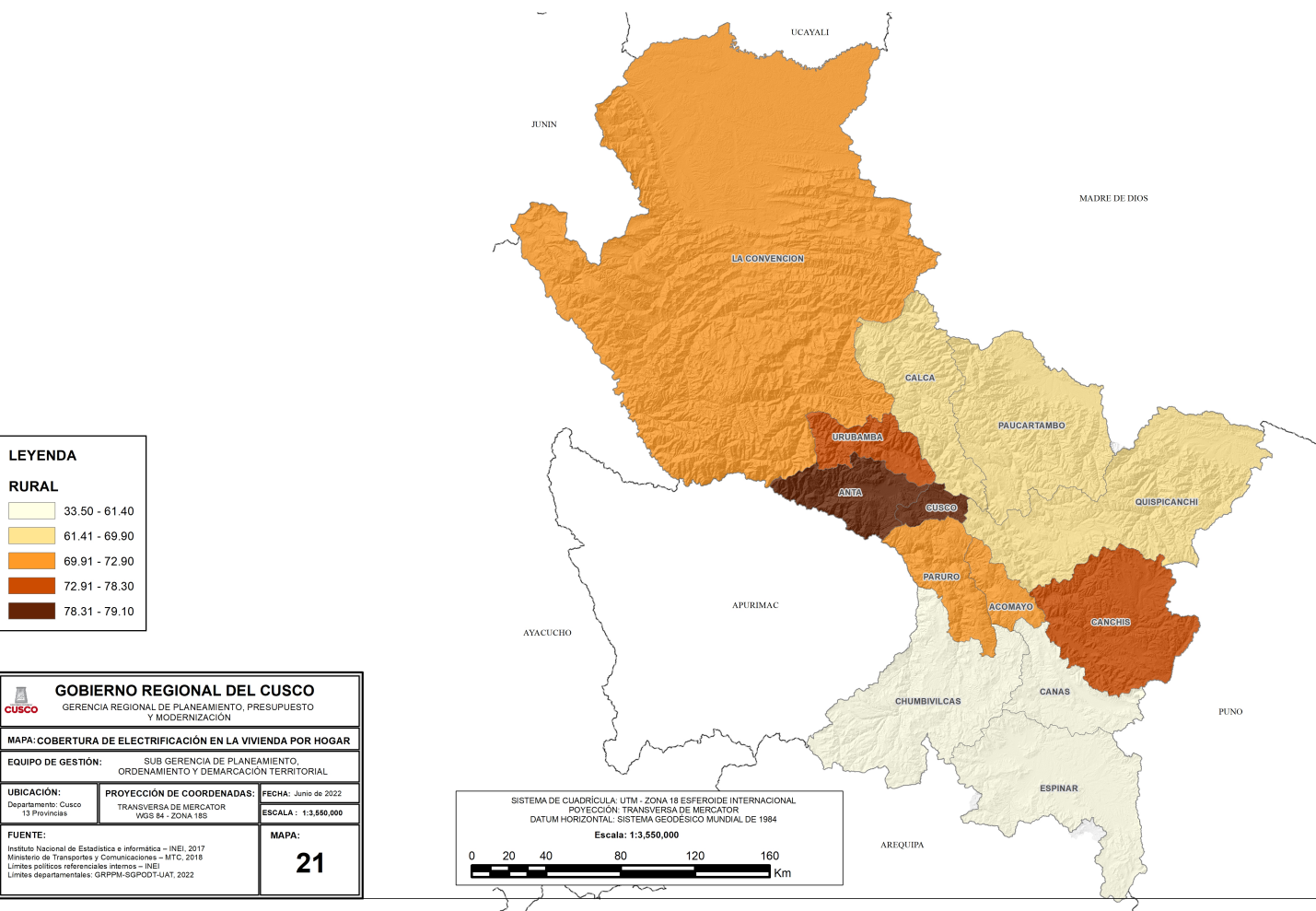

GOBIERNO REGIONAL DEL CUSCO
 GERENCIA REGIONAL DE PLANEAMIENTO, PRESUPUESTO Y MODERNIZACIÓN

MAPA: COBERTURA DE ELECTRIFICACIÓN EN LA VIVIENDA POR HOGAR

EQUIPO DE GESTIÓN: SUB GERENCIA DE PLANEAMIENTO, ORDENAMIENTO Y DEMARCAÇÃO TERRITORIAL

UBICACIÓN: Departamento: Cusco 13 Provincias	PROYECCIÓN DE COORDENADAS: TRANSVERSA DE MERCATOR WGS 84 - ZONA 18S	FECHA: Junio de 2022
ESCALA: 1:3.550.000		MAPA: 21

FUENTE: Instituto Nacional de Estadística e Informática - INEI, 2017
 Ministerio de Transportes y Comunicaciones - MTC, 2018
 Límites políticos referencias internos - INEI
 Límites departamentales: GRPPM-SGPODT-UAT, 2022

