

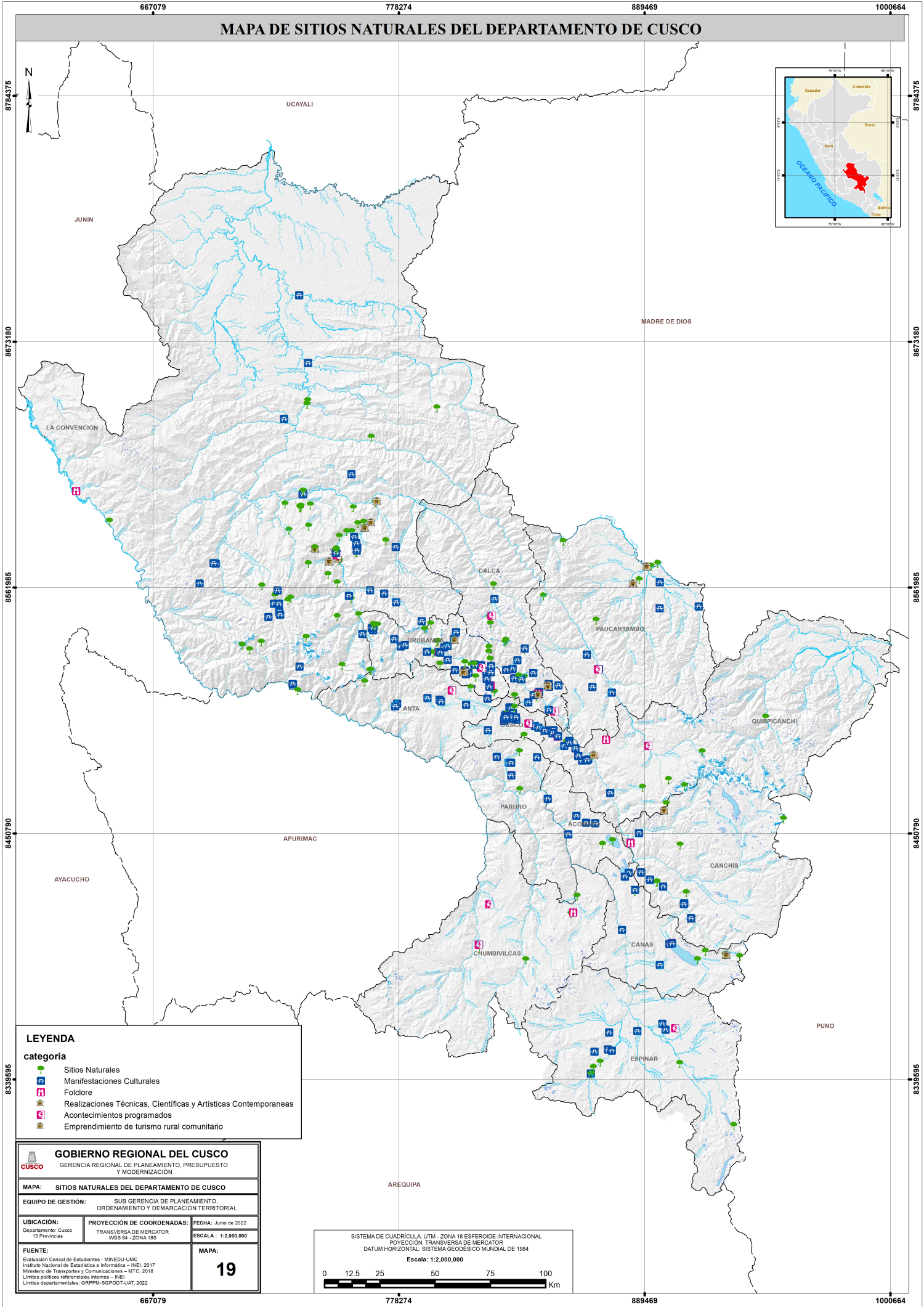





MAPA DE SITIOS NATURALES DEL DEPARTAMENTO DE CUSCO



LEYENDA

categoría

-  Sitios Naturales
-  Manifestaciones Culturales
-  Folclore
-  Realizaciones Técnicas, Científicas y Artísticas Contemporáneas
-  Acontecimientos programados
-  Emprendimiento de turismo rural comunitario

 GOBIERNO REGIONAL DEL CUSCO GERENCIA REGIONAL DE PLANEAMIENTO, PRESUPUESTO Y MODERNIZACIÓN		
MAPA: SITIOS NATURALES DEL DEPARTAMENTO DE CUSCO		
EQUIPO DE GESTIÓN: SUB GERENCIA DE PLANEAMIENTO, ORDENAMIENTO Y DEMARCAÇÃO TERRITORIAL		
UBICACIÓN: Departamento: Cusco 13 Provincias	PROYECCIÓN DE COORDENADAS: TRANSVERSA DE MERCATOR WGS 84 - ZONA 18S	FECHA: Junio de 2022 ESCALA: 1:2,000,000
FUENTE: Evaluación Censal de Estudiantes - MINEDU-UMC Instituto Nacional de Estadística e Informática - INEI, 2017 Ministerio de Transportes y Comunicaciones - MTC, 2018 Límites políticos referencias internos - INEI Límites departamentales: GRPPM-SGPOD-UAT, 2022		MAPA: <h1 style="font-size: 2em; margin: 0;">19</h1>

SISTEMA DE CUADRICULA: UTM - ZONA 18 ESFEROIDE INTERNACIONAL
 POYECCIÓN: TRANSVERSA DE MERCATOR
 DATUM HORIZONTAL: SISTEMA GEODÉSICO MUNDIAL DE 1984
Escala: 1:2,000,000

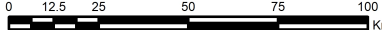

0 12.5 25 50 75 100 Km