

ESTABLECIMIENTOS DE SALUD PUBLICAS Y PRIVADAS

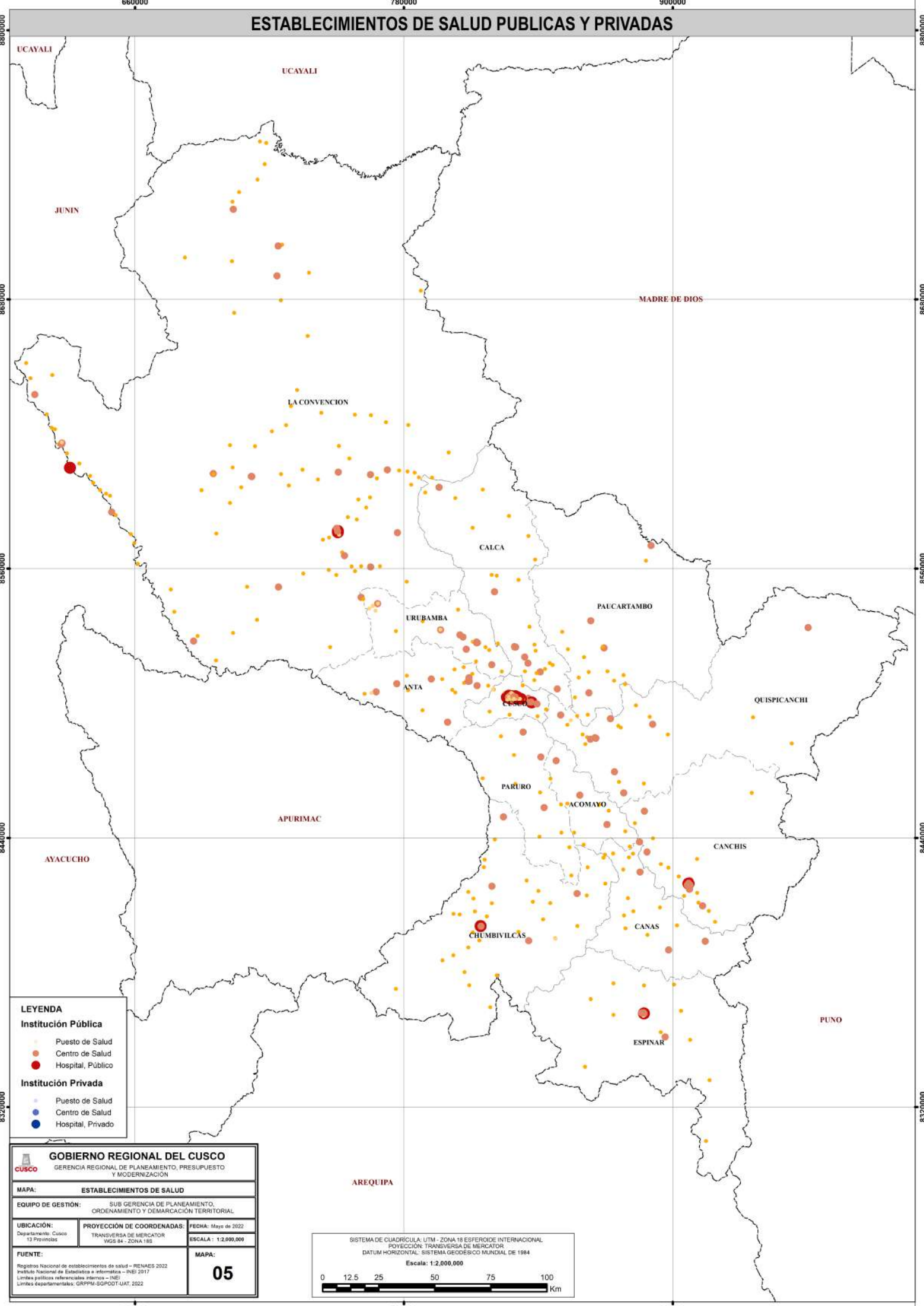

- LEYENDA**
- Institución Pública**
- Puesto de Salud
 - Centro de Salud
 - Hospital, Público
- Institución Privada**
- Puesto de Salud
 - Centro de Salud
 - Hospital, Privado

GOBIERNO REGIONAL DEL CUSCO GERENCIA REGIONAL DE PLANEAMIENTO, PRESUPUESTO Y MODERNIZACIÓN		
MAPA: ESTABLECIMIENTOS DE SALUD		
EQUIPO DE GESTIÓN: SUB GERENCIA DE PLANEAMIENTO, ORDENAMIENTO Y DEMARCACIÓN TERRITORIAL		
UBICACIÓN: Departamento: Cusco 13 Provincias	PROYECCIÓN DE COORDENADAS: TRANSVERSA DE MERCATOR WGS 84 - ZONA 18S	FECHA: Mayo de 2022 ESCALA: 1:2.000.000
FUENTE: Registro Nacional de establecimientos de salud - RENAES 2022 Instituto Nacional de Estadística e Informática - INEI 2017 Límites políticos referenciales internos - INEI Límites departamentales: GRPFM-SGPOOT-UAT, 2022		MAPA: 05

