

MAPA DE ÁREAS NATURALES PROTEGIDAS Y ÁREAS CONSERVACIÓN REGIONAL

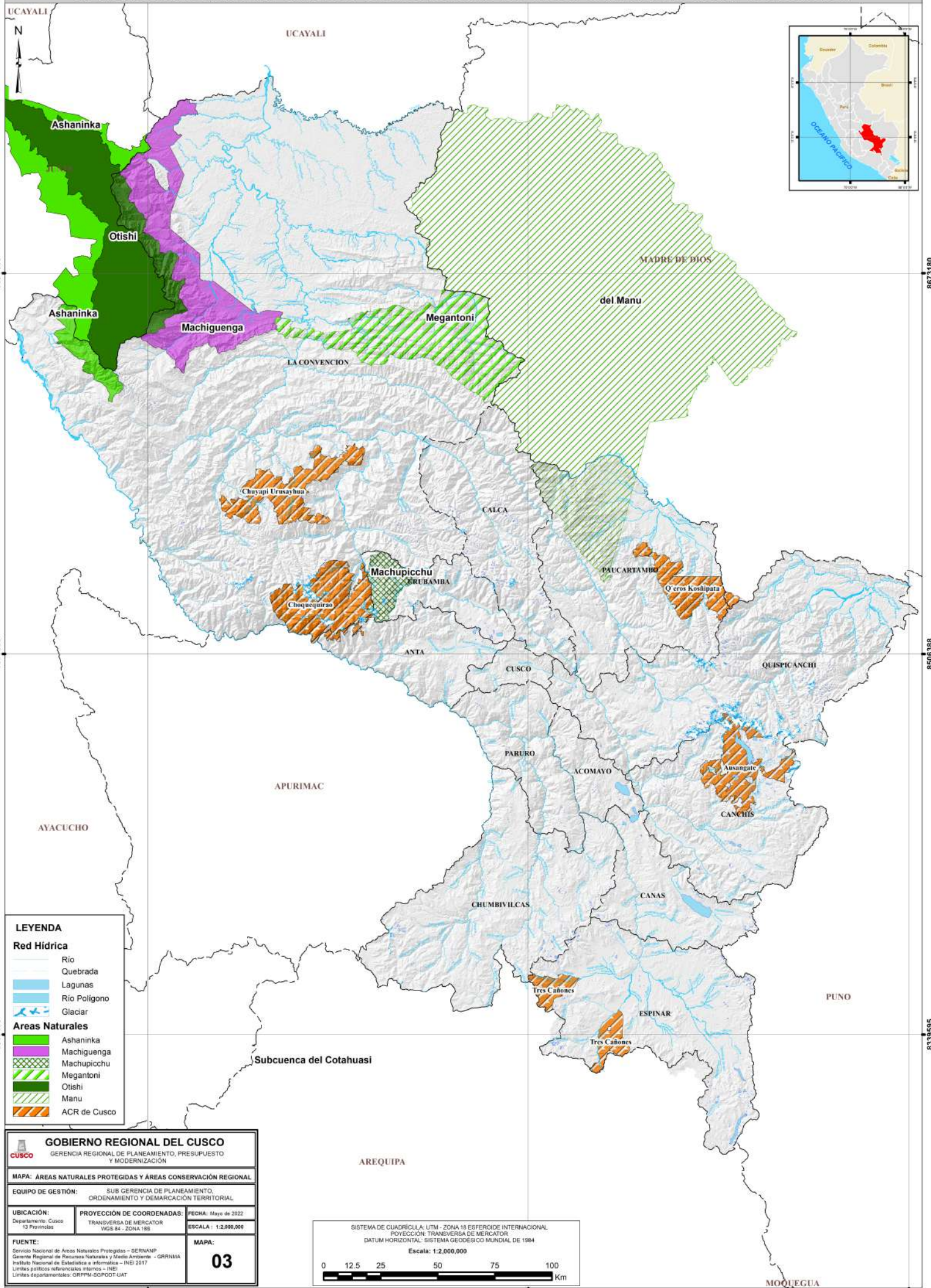

LEYENDA

Red Hidrica

- Rio
- Quebrada
- Lagunas
- Rio Poligono
- Glaciar

Areas Naturales

- Ashaninka
- Machiguenga
- Machupicchu
- Megantoni
- Otishi
- Manu
- ACR de Cusco

GOBIERNO REGIONAL DEL CUSCO
 GERENCIA REGIONAL DE PLANEAMIENTO, PRESUPUESTO Y MODERNIZACIÓN

MAPA: ÁREAS NATURALES PROTEGIDAS Y ÁREAS CONSERVACIÓN REGIONAL

EQUIPO DE GESTIÓN: SUB GERENCIA DE PLANEAMIENTO, ORDENAMIENTO Y DEMARCACIÓN TERRITORIAL

UBICACIÓN: Departamento: Cusco, 13 Provincias

PROYECCIÓN DE COORDENADAS: TRANSVERSA DE MERCATOR, WGS 84 - ZONA 18S

FECHA: Mayo de 2022

ESCALA: 1:2.000.000

FUENTE: Servicio Nacional de Áreas Naturales Protegidas - SERNANP, Gerencia Regional de Recursos Naturales y Medio Ambiente - GRRNMA, Instituto Nacional de Estadística e Informática - INEI 2017, Límites políticos referenciallos internos - INEI, Límites departamentales - GRPPM-SGPOOT-UAT

MAPA: **03**

SISTEMA DE CUADRÍCULA: UTM - ZONA 18 ESFEROIDE INTERNACIONAL
 PROYECCIÓN: TRANSVERSA DE MERCATOR
 DATUM HORIZONTAL: SISTEMA GEODESICO MUNDIAL DE 1984

Escala: 1:2.000.000

0 12.5 25 50 75 100 Km

8673180
8506388
8339595

8673180
8506388
8339595