

INDICADORES DE LA PROVINCIA DE LA CONVENCION

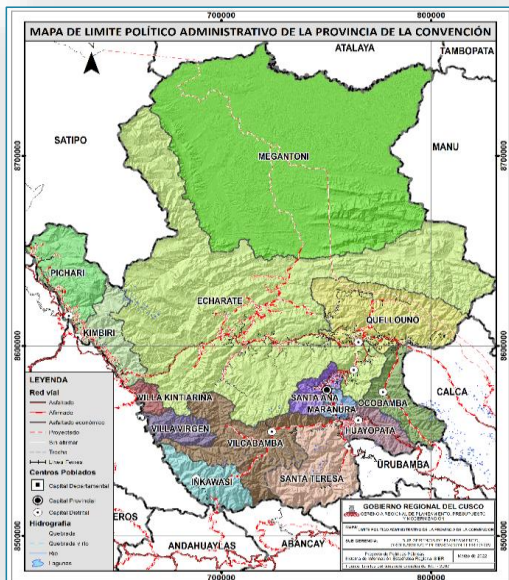

INDICADORES DE POBLACIÓN

INDICADOR	VALOR
Población total (2007)	178,143
Población total (2017)	167,701
Población total (2020)	215,793
Población proyectada al 2021 (Habitantes)	168,159
Población de niños menores de un año (CENSO 2017)	2,625
Población mayor de 80 años (2020)	2,781
Población con Discapacidad (2020)	2,205

INDICADORES DE TERRITORIO

INDICADOR	VALOR
Capital legal	Quillabamba
Zona	18 L
Coordenada este	750342.97 m E
Coordenada norte	8576071.35 m S
Superficie (km ²)	30,061.8
Densidad (2020)	7.2
Altitud (msnm)	1,086
Número de distritos	17
Número de centros poblados	1,380

INDICADORES DE POBLACIÓN DE NACIDOS VIVOS

INDICADOR	VALOR
Población de niños menores de un año (CENSO 2017)	2,625
Número anual de nacidos vivos según distrito de residencia habitual de la madre (2020)	3,201
Número anual de nacidos vivos con bajo peso según distrito de residencia habitual de la madre (2020)	125
Porcentaje de nacidos vivos con bajo peso al nacer (2020)	3.9
Total de niños menores a un año (2020)	2,429
Número de niños menores de un año con DNI emitido hasta los 30 días de nacido (2020)	184
Porcentaje de niños menores de un año con DNI emitido hasta los 30 días de nacido (al 2021)	7.6

INDICADORES SALUD ALIMENTARIA

INDICADOR	VALOR
Índice de Vulnerabilidad a la Inseguridad Alimentaria (IVIA) (2018)	0.5
Porcentaje de desnutrición crónica (Niños menores de 5 años) (2020)	19.1
Porcentaje de anemia (Niños entre 6 y 35 meses) (2020)	33.4
Distritos dentro de Meta 4	10.00

INDICADORES DE EMPLEO

INDICADOR	VALOR
Población Ocupada (2007)	63,455
Población Ocupada (2017)	73,306

INDICADORES PROVINCIA DE LA CONVENCION

INDICADORES DE SERVICIOS

INDICADOR	VALOR
Índice de densidad del estado - IDE (2017)	0.7
Centros de salud mental comunal (al 2021)	1
Cámara de comercio	1
Sedes del SENATI (al 2021)	0
Mercados de abastos (2016)	9
Tiempo de cusco a la capital de provincia	4:30 HS
Cuenta con terminal terrestre	SI

INDICADORES DE DESARROLLO SOCIAL

INDICADOR	VALOR
Índice de desarrollo humano -IDH (2019)	0.5
Esperanza de vida al nacer 2019	76.0
Porcentaje de la población en pobreza total (2018)	25.4
Pobreza total: número de habitantes en situación de pobreza (2018)	54,738.1
Porcentaje de la población en pobreza extrema (2018)	3.3
Pobreza extrema: número de habitantes en situación de pobreza extrema (2018)	7,191.9
Ingreso per cápita 2019	590.0
Pobreza monetaria 2018	25.4

INDICADORES DE GASTO PRESUPUESTAL

INDICADOR	VALOR
Devengado per cápita en soles (2020) - Actividad	4,322.6
Devengado per cápita en soles (2020) - Inversión	2,515.7
Devengado per cápita en soles (2020) - Total	6,838.3
Avance ejecución presupuestal 2021 (%)	70.7

INDICADORES DE INFRAESTRUCTURA - SALUD

INDICADOR	VALOR
EE.SS que pertenecen al gobierno regional (2021)	82
EE.SS otros (2021)	54
Establecimiento de salud con categoría I1 (2021)	42
Establecimiento de salud con categoría I2 (2021)	42
Establecimiento de salud con categoría I3 (2021)	18
Establecimiento de salud con categoría I4 (2021)	10
Establecimiento de salud con categoría II1 (2021)	1
Establecimiento de salud con categoría II2 (2021)	0
Establecimiento de salud con categoría IIE (2021)	2
Establecimiento de salud con categoría III1 (2021)	0
Establecimiento de salud sin categoría (2021)	25

ALCALDE: HERNAN DE LA TORRE DUEÑAS

DIRECCIÓN: Jr. Espinar Nro. 306

FUENTE: INEI/RENIEC/CONADIS/PCM/MINSA/MIDIS/WFP/CENAN/PNUD/CSMC/SENATI/SIAF/RENIPRES

GOBIERNO REGIONAL DE CUSCO

GERENCIA REGIONAL DE PLANEAMIENTO, PRESUPUESTO Y MODERNIZACIÓN

Subgerencia de Planeamiento, Ordenamiento y Demarcación Territorial

Sistema de Información Estadística Regional

CUSCO - 2022

