

INDICADORES DE LA PROVINCIA DE CUSCO

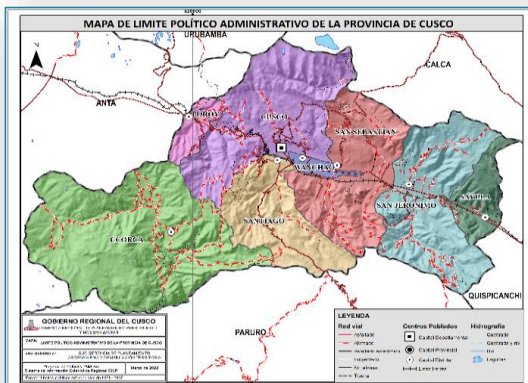

INDICADORES DE POBLACIÓN

INDICADOR	VALOR
Población total (2007)	390,059
Población total (2017)	478,494
Población total (2020)	503,319
Población proyectada al 2021 (Habitantes)	520,558
Población de niños menores de un año (CENSO 2017)	7,443
Población mayor de 80 años (2020)	6,900
Población con Discapacidad (2020)	3,686

INDICADORES DE TERRITORIO

INDICADOR	VALOR
Capital legal	Cusco
Zona	19 L
Coordenada este	178489.09 m E
Coordenada norte	8502396.75 m S
Superficie (km ²)	617.0
Densidad (2020)	815.8
Altitud (msnm)	3,439
Número de distritos	8
Número de centros poblados	159

INDICADORES DE POBLACIÓN DE NACIDOS VIVOS

INDICADOR	VALOR
Población de niños menores de un año (CENSO 2017)	7,443
Número anual de nacidos vivos según distrito de residencia habitual de la madre (2020)	7,156
Número anual de nacidos vivos con bajo peso según distrito de residencia habitual de la madre (2020)	445
Porcentaje de nacidos vivos con bajo peso al nacer (2020)	6.2
Total de niños menores a un año (2020)	6,374
Número de niños menores de un año con DNI emitido hasta los 30 días de nacido (2020)	693
Porcentaje de niños menores de un año con DNI emitido hasta los 30 días de nacido (al 2021)	10.9

INDICADORES SALUD ALIMENTARIA

INDICADOR	VALOR
Índice de Vulnerabilidad a la Inseguridad Alimentaria (IVIA) (2018)	0.3
Porcentaje de desnutrición crónica (Niños menores de 5 años) (2020)	12.7
Porcentaje de anemia (Niños entre 6 y 35 meses) (2020)	42.7
Distritos dentro de Meta 4	6.00

INDICADORES DE EMPLEO

INDICADOR	VALOR
Población Ocupada (2007)	154,514
Población Ocupada (2017)	230,096

INDICADORES PROVINCIA DE CUSCO

INDICADORES DE SERVICIOS

INDICADOR	VALOR
Índice de densidad del estado - IDE (2017)	0.8
Centros de salud mental comunal (al 2021)	2
Cámara de comercio	1
Sedes del SENATI (al 2021)	1
Mercados de abastos (2016)	26
Tiempo de cusco a la capital de provincia	
Cuenta con terminal terrestre	SI

INDICADORES DE DESARROLLO SOCIAL

INDICADOR	VALOR
Índice de desarrollo humano -IDH (2019)	0.7
Esperanza de vida al nacer 2019	77.0
Porcentaje de la población en pobreza total (2018)	8.1
Pobreza total: número de habitantes en situación de pobreza (2018)	40,975.1
Porcentaje de la población en pobreza extrema (2018)	0.3
Pobreza extrema: número de habitantes en situación de pobreza extrema (2018)	1,436.7
Ingreso per cápita 2019	1,195.0
Pobreza monetaria 2018	8.2

INDICADORES DE GASTO PRESUPUESTAL

INDICADOR	VALOR
Devengado per cápita en soles (2020) - Actividad	5,912.0
Devengado per cápita en soles (2020) - Inversión	705.3
Devengado per cápita en soles (2020) - Total	6,617.4
Avance ejecución presupuestal 2021 (%)	82.7

INDICADORES DE INFRAESTRUCTURA - SALUD

INDICADOR	VALOR
EE.SS que pertenecen al gobierno regional (2021)	28
EE.SS otros (2021)	600
Establecimiento de salud con categoría I1 (2021)	141
Establecimiento de salud con categoría I2 (2021)	86
Establecimiento de salud con categoría I3 (2021)	130
Establecimiento de salud con categoría I4 (2021)	5
Establecimiento de salud con categoría II1 (2021)	0
Establecimiento de salud con categoría II2 (2021)	1
Establecimiento de salud con categoría IIE (2021)	12
Establecimiento de salud con categoría III1 (2021)	3
Establecimiento de salud sin categoría (2021)	254

ALCALDE: VICTOR GERMAN BOLUARTE MEDINA

DIRECCIÓN: Plaza cusipata S/N - AV. 28 DE JULIO S/N

FUENTE: INEI/RENIEC/CONADIS/PCM/MINSA/MIDIS/WFP/CENAN/PNUD/CSMC/SENATI/SIAF/RENIPRES