

## INDICADORES DE LA PROVINCIA DE CHUMBIVILCAS

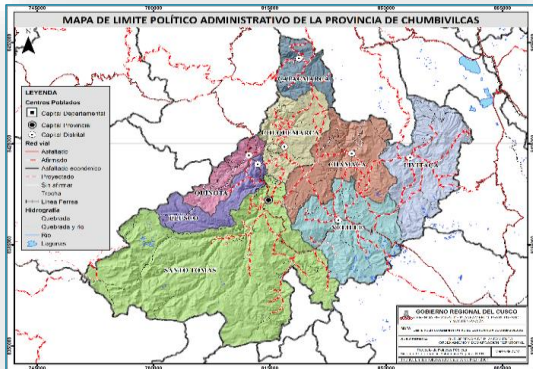

### INDICADORES DE POBLACIÓN

INDICADOR	VALOR
Población total (2007)	80,605
Población total (2017)	71,265
Población total (2020)	81,565
Población proyectada al 2021 (Habitantes)	69,930
Población de niños menores de un año (CENSO 2017)	1,010
Población mayor de 80 años (2020)	1,776
Población con Discapacidad (2020)	1,425

### INDICADORES DE TERRITORIO

INDICADOR	VALOR
Capital legal	Santo Tomás
Zona	18 L
Coordenada este	814678.82 m E
Coordenada norte	8400017.11 m S
Superficie (km <sup>2</sup> )	5,371.1
Densidad (2020)	15.2
Altitud (msnm)	3,676
Número de distritos	8
Número de centros poblados	1,270

### INDICADORES DE POBLACIÓN DE NACIDOS VIVOS

INDICADOR	VALOR
Población de niños menores de un año (CENSO 2017)	1,010
Número anual de nacidos vivos según distrito de residencia habitual de la madre (2020)	1,406
Número anual de nacidos vivos con bajo peso según distrito de residencia habitual de la madre (2020)	82
Porcentaje de nacidos vivos con bajo peso al nacer (2020)	5.8
Total de niños menores a un año (2020)	963
Número de niños menores de un año con DNI emitido hasta los 30 días de nacido (2020)	34
Porcentaje de niños menores de un año con DNI emitido hasta los 30 días de nacido (al 2021)	3.5

### INDICADORES SALUD ALIMENTARIA

INDICADOR	VALOR
Índice de Vulnerabilidad a la Inseguridad Alimentaria (IVIA) (2018)	0.7
Porcentaje de desnutrición crónica (Niños menores de 5 años) (2020)	20.2
Porcentaje de anemia (Niños entre 6 y 35 meses) (2020)	38.4
Distritos dentro de Meta 4	6.00

### INDICADORES DE EMPLEO

INDICADOR	VALOR
Población Ocupada (2007)	23,119
Población Ocupada (2017)	22,476

## INDICADORES PROVINCIA DE CHUMBIVILCAS

### INDICADORES DE SERVICIOS

INDICADOR	VALOR
Índice de densidad del estado - IDE (2017)	0.7
Centros de salud mental comunal (al 2021)	0
Cámara de comercio	0
Sedes del SENATI (al 2021)	0
Mercados de abastos (2016)	3
Tiempo de cusco a la capital de provincia	6:00 HS
Cuenta con terminal terrestre	NO

### INDICADORES DE DESARROLLO SOCIAL

INDICADOR	VALOR
Índice de desarrollo humano -IDH (2019)	0.3
Esperanza de vida al nacer 2019	69.0
Porcentaje de la población en pobreza total (2018)	48.1
Pobreza total: número de habitantes en situación de pobreza (2018)	39,266.2
Porcentaje de la población en pobreza extrema (2018)	12.1
Pobreza extrema: número de habitantes en situación de pobreza extrema (2018)	9,877.6
Ingreso per cápita 2019	393.0
Pobreza monetaria 2018	48.2

### INDICADORES DE GASTO PRESUPUESTAL

INDICADOR	VALOR
Devengado per cápita en soles (2020) - Actividad	2,594.8
Devengado per cápita en soles (2020) - Inversión	1,899.6
Devengado per cápita en soles (2020) - Total	4,494.5
Avance ejecución presupuestal 2021 (%)	60.6

### INDICADORES DE INFRAESTRUCTURA - SALUD

INDICADOR	VALOR
EE.SS que pertenecen al gobierno regional (2021)	43
EE.SS otros (2021)	5
Establecimiento de salud con categoría I1 (2021)	27
Establecimiento de salud con categoría I2 (2021)	15
Establecimiento de salud con categoría I3 (2021)	4
Establecimiento de salud con categoría I4 (2021)	1
Establecimiento de salud con categoría II1 (2021)	1
Establecimiento de salud con categoría II2 (2021)	0
Establecimiento de salud con categoría IIE (2021)	0
Establecimiento de salud con categoría III1 (2021)	0
Establecimiento de salud sin categoría (2021)	1

**ALCALDE:** NADIA LUZ PALLO AROTAIPE

**DIRECCIÓN:** Plaza de Armas S/N

**FUENTE:** INEI/RENIEC/CONADIS/PCM/MINSA/MIDIS/WFP/CENAN/PNUD/CSMC/SENATI/SIAF/RENIPRES