

INDICADORES DE LA PROVINCIA DE CANAS

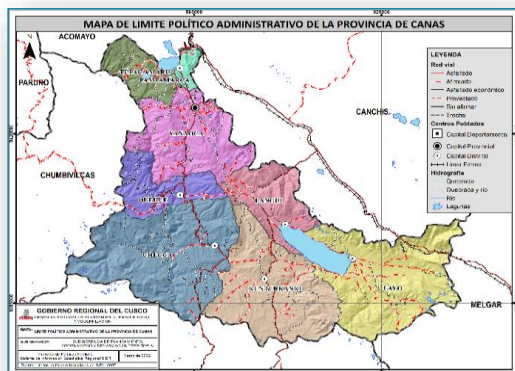

INDICADORES DE POBLACIÓN

INDICADOR	VALOR
Población total (2007)	40,929
Población total (2017)	35,486
Población total (2020)	41,377
Población proyectada al 2021 (Habitantes)	34,605
Población de niños menores de un año (CENSO 2017)	504
Población mayor de 80 años (2020)	857
Población con Discapacidad (2020)	547

INDICADORES DE TERRITORIO

INDICADOR	VALOR
Capital legal	Yanaoca
Zona	19 L
Coordenada este	179573.43 m E
Coordenada norte	8502408.98 m S
Superficie (km ²)	2,103.8
Densidad (2020)	19.7
Altitud (msnm)	3,925
Número de distritos	8
Número de centros poblados	467

INDICADORES DE POBLACIÓN DE NACIDOS VIVOS

INDICADOR	VALOR
Población de niños menores de un año (CENSO 2017)	504
Número anual de nacidos vivos según distrito de residencia habitual de la madre (2020)	641
Número anual de nacidos vivos con bajo peso según distrito de residencia habitual de la madre (2020)	39
Porcentaje de nacidos vivos con bajo peso al nacer (2020)	6.1
Total de niños menores a un año (2020)	507
Número de niños menores de un año con DNI emitido hasta los 30 días de nacido (2020)	43
Porcentaje de niños menores de un año con DNI emitido hasta los 30 días de nacido (al 2021)	8.5

INDICADORES SALUD ALIMENTARIA

INDICADOR	VALOR
Índice de Vulnerabilidad a la Inseguridad Alimentaria (IVIA) (2018)	0.7
Porcentaje de desnutrición crónica (Niños menores de 5 años) (2020)	18.2
Porcentaje de anemia (Niños entre 6 y 35 meses) (2020)	42.5
Distritos dentro de Meta 4	6.00

INDICADORES DE EMPLEO

INDICADOR	VALOR
Población Ocupada (2007)	9,128
Población Ocupada (2017)	8,412

INDICADORES PROVINCIA DE CANAS

INDICADORES DE SERVICIOS

INDICADOR	VALOR
Índice de densidad del estado - IDE (2017)	0.6
Centros de salud mental comunal (al 2021)	0
Cámara de comercio	0
Sedes del SENATI (al 2021)	0
Mercados de abastos (2016)	1
Tiempo de cusco a la capital de provincia	2:30 HS
Cuenta con terminal terrestre	NO

INDICADORES DE DESARROLLO SOCIAL

INDICADOR	VALOR
Índice de desarrollo humano -IDH (2019)	0.3
Esperanza de vida al nacer 2019	62.0
Porcentaje de la población en pobreza total (2018)	49.7
Pobreza total: número de habitantes en situación de pobreza (2018)	20,560.6
Porcentaje de la población en pobreza extrema (2018)	10.0
Pobreza extrema: número de habitantes en situación de pobreza extrema (2018)	4,125.0
Ingreso per cápita 2019	208.0
Pobreza monetaria 2018	49.7

INDICADORES DE GASTO PRESUPUESTAL

INDICADOR	VALOR
Devengado per cápita en soles (2020) - Actividad	1,556.0
Devengado per cápita en soles (2020) - Inversión	1,289.6
Devengado per cápita en soles (2020) - Total	2,845.6
Avance ejecución presupuestal 2021 (%)	75.6

INDICADORES DE INFRAESTRUCTURA - SALUD

INDICADOR	VALOR
EE.SS que pertenecen al gobierno regional (2021)	15
EE.SS otros (2021)	0
Establecimiento de salud con categoría I1 (2021)	4
Establecimiento de salud con categoría I2 (2021)	8
Establecimiento de salud con categoría I3 (2021)	1
Establecimiento de salud con categoría I4 (2021)	2
Establecimiento de salud con categoría II1 (2021)	0
Establecimiento de salud con categoría II2 (2021)	0
Establecimiento de salud con categoría IIE (2021)	0
Establecimiento de salud con categoría III1 (2021)	0
Establecimiento de salud sin categoría (2021)	0

ALCALDE: PABLO CESAR CHAIÑA CARPIO

DIRECCIÓN: Plaza de Armas S/N

FUENTE: INEI/RENIEC/CONADIS/PCM/MINSA/MIDIS/WFP/CENAN/PNUD/CSMC/SENATI/SIAF/RENIPRES

GOBIERNO REGIONAL DE CUSCO

GERENCIA REGIONAL DE PLANEAMIENTO, PRESUPUESTO Y MODERNIZACIÓN

Subgerencia de Planeamiento, Ordenamiento y Demarcación Territorial

Sistema de Información Estadística Regional

CUSCO - 2022

