

## INDICADORES DE LA PROVINCIA DE CALCA

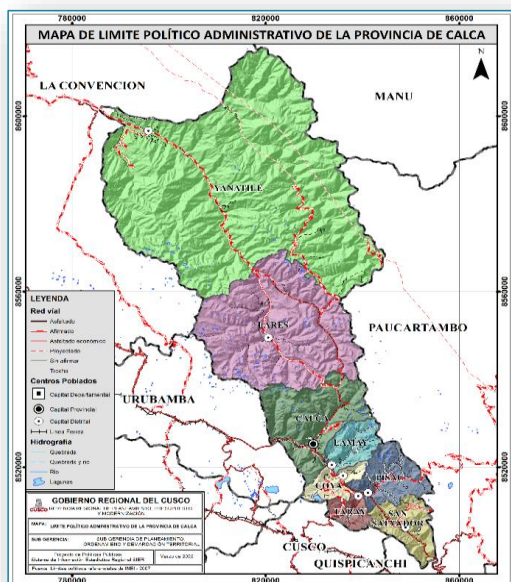

### INDICADORES DE POBLACIÓN

| INDICADOR   | VALOR  |
|---|--------|
| Población total (2007)                            | 69,637 |
| Población total (2017)                            | 70,302 |
| Población total (2020)                            | 76,631 |
| Población proyectada al 2021 (Habitantes)         | 71,906 |
| Población de niños menores de un año (CENSO 2017) | 1,150  |
| Población mayor de 80 años (2020)                 | 1,343  |
| Población con Discapacidad (2020)                 | 859    |

### INDICADORES DE TERRITORIO

| INDICADOR                     | VALOR          |
|-------------------------------|----------------|
| Capital legal                 | Calca          |
| Zona                          | 19 L           |
| Coordenada este               | 180014.00 m E  |
| Coordenada norte              | 8525450.22 m S |
| Superficie (km <sup>2</sup> ) | 4,414.5        |
| Densidad (2020)               | 17.4           |
| Altitud (msnm)                | 2,955          |
| Número de distritos           | 8              |
| Número de centros poblados    | 477            |

### INDICADORES DE POBLACIÓN DE NACIDOS VIVOS

| INDICADOR  | VALOR |
|--|-------|
| Población de niños menores de un año (CENSO 2017)  | 1,150 |
| Número anual de nacidos vivos según distrito de residencia habitual de la madre (2020)               | 1,156 |
| Número anual de nacidos vivos con bajo peso según distrito de residencia habitual de la madre (2020) | 74    |
| Porcentaje de nacidos vivos con bajo peso al nacer (2020)  | 6.4   |
| Total de niños menores a un año (2020)   | 1,049 |
| Número de niños menores de un año con DNI emitido hasta los 30 días de nacido (2020)                 | 49    |
| Porcentaje de niños menores de un año con DNI emitido hasta los 30 días de nacido (al 2021)          | 4.7   |

### INDICADORES SALUD ALIMENTARIA

| INDICADOR   | VALOR |
|---|-------|
| Índice de Vulnerabilidad a la Inseguridad Alimentaria (IVIA) (2018) | 0.6   |
| Porcentaje de desnutrición crónica (Niños menores de 5 años) (2020) | 19.0  |
| Porcentaje de anemia (Niños entre 6 y 35 meses) (2020)              | 38.7  |
| Distritos dentro de Meta 4  | 2.00  |

### INDICADORES DE EMPLEO

| INDICADOR                | VALOR  |
|--------------------------|--------|
| Población Ocupada (2007) | 21,690 |
| Población Ocupada (2017) | 27,372 |

## INDICADORES PROVINCIA DE CALCA

### INDICADORES DE SERVICIOS

| INDICADOR                                  | VALOR   |
|--|---------|
| Índice de densidad del estado - IDE (2017) | 0.7     |
| Centros de salud mental comunal (al 2021)  | 1       |
| Cámara de comercio                         | 0       |
| Sedes del SENATI (al 2021)                 | 0       |
| Mercados de abastos (2016)                 | 4       |
| Tiempo de cusco a la capital de provincia  | 1:30 HS |
| Cuenta con terminal terrestre              | SI      |

### INDICADORES DE DESARROLLO SOCIAL

| INDICADOR  | VALOR    |
|--|----------|
| Índice de desarrollo humano -IDH (2019)                                      | 0.4      |
| Esperanza de vida al nacer 2019  | 73.0     |
| Porcentaje de la población en pobreza total (2018)                           | 34.0     |
| Pobreza total: número de habitantes en situación de pobreza (2018)           | 26,068.4 |
| Porcentaje de la población en pobreza extrema (2018)                         | 7.3      |
| Pobreza extrema: número de habitantes en situación de pobreza extrema (2018) | 5,620.5  |
| Ingreso per cápita 2019  | 464.0    |
| Pobreza monetaria 2018   | 34.1     |

### INDICADORES DE GASTO PRESUPUESTAL

| INDICADOR  | VALOR   |
|--|---------|
| Devengado per cápita en soles (2020) - Actividad | 1,862.8 |
| Devengado per cápita en soles (2020) - Inversión | 1,016.6 |
| Devengado per cápita en soles (2020) - Total     | 2,879.5 |
| Avance ejecución presupuestal 2021 (%)           | 71.4    |

### INDICADORES DE INFRAESTRUCTURA - SALUD

| INDICADOR  | VALOR |
|--|-------|
| EE.SS que pertenecen al gobierno regional (2021)   | 35    |
| EE.SS otros (2021)                                 | 2     |
| Establecimiento de salud con categoría I1 (2021)   | 22    |
| Establecimiento de salud con categoría I2 (2021)   | 6     |
| Establecimiento de salud con categoría I3 (2021)   | 6     |
| Establecimiento de salud con categoría I4 (2021)   | 3     |
| Establecimiento de salud con categoría II1 (2021)  | 0     |
| Establecimiento de salud con categoría II2 (2021)  | 0     |
| Establecimiento de salud con categoría IIE (2021)  | 0     |
| Establecimiento de salud con categoría III1 (2021) | 0     |
| Establecimiento de salud sin categoría (2021)      | 1     |

ALCALDE: ADRIEL KORAK CARRILLO CAJIGAS

DIRECCIÓN: San Martín S/N

FUENTE: INEI/RENIEC/CONADIS/PCM/MINSA/MIDIS/WFP/CENAN/PNUD/CSMC/SENATI/SIAF/RENIPRES

GOBIERNO REGIONAL DE CUSCO

GERENCIA REGIONAL DE PLANEAMIENTO, PRESUPUESTO Y MODERNIZACIÓN

Subgerencia de Planeamiento, Ordenamiento y Demarcación Territorial

Sistema de Información Estadística Regional

CUSCO - 2022

