

# INDICADORES DE LA PROVINCIA DE ACOMAYO

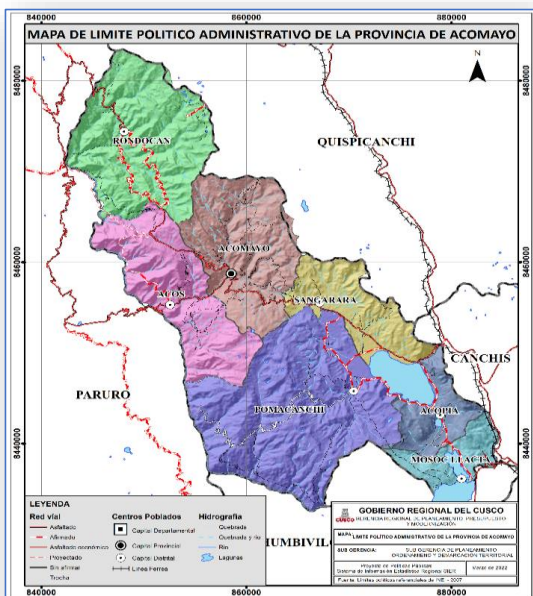

## INDICADORES DE POBLACIÓN

INDICADOR	VALOR
Población total (2007)	29,250
Población total (2017)	24,678
Población total (2020)	27,224
Población proyectada al 2021 (habitantes)	23,855
Población de niños menores de un año (CENSO 2017)	344
Población mayor de 80 años (2020)	687
Población con discapacidad (2020)	459

## INDICADORES DE TERRITORIO

INDICADOR	VALOR
Capital legal	Acomayo
Zona	19L
Coordenada este	210013.74 m E
Coordenada norte	8459563.77 m S
Superficie (km <sup>2</sup> )	948.2
Densidad (2020)	28.7
Altitud (msnm)	3,235
Número de distritos	7
Número de centros poblados	319

## INDICADORES DE POBLACIÓN DE NACIDOS VIVOS

INDICADOR	VALOR
Población de niños menores de un año (CENSO 2017)	344
Número anual de nacidos vivos según distrito de residencia habitual de la madre (2020)	349
Número anual de nacidos vivos con bajo peso según distrito de residencia habitual de la madre (2020)	18
Porcentaje de nacidos vivos con bajo peso al nacer (2020)	5.2
Total de niños menores a un año (2020)	304
Número de niños menores de un año con DNI emitido hasta los 30 días de nacido (2020)	9
Porcentaje de niños menores de un año con DNI emitido hasta los 30 días de nacido (al 2021)	3.0

## INDICADORES SALUD ALIMENTARIA

INDICADOR	VALOR
Índice de Vulnerabilidad a la Inseguridad Alimentaria (IVIA) (2018)	0.6
Porcentaje de desnutrición crónica (Niños menores de 5 años) (2020)	19.4
Porcentaje de anemia (Niños entre 6 y 35 meses) (2020)	62.3
Distritos dentro de Meta 4	-

## INDICADORES DE EMPLEO

INDICADOR	VALOR
Población Ocupada (2007)	7,633
Población Ocupada (2017)	8,661

## INDICADORES PROVINCIA DE ACOMAYO

### INDICADORES DE SERVICIOS

INDICADOR	VALOR
Índice de densidad del estado - IDE (2017)	0.7
Centros de salud mental comunal (al 2021)	0
Cámara de comercio	0
Sedes del SENATI (al 2021)	0
Mercados de abastos (2016)	2
Tiempo de cusco a la capital de provincia	3:00 HS
Cuenta con terminal terrestre	NO

### INDICADORES DE DESARROLLO SOCIAL

INDICADOR	VALOR
Índice de desarrollo humano -IDH (2019)	0.3
Esperanza de vida al nacer 2019	61.0
Porcentaje de la población en pobreza total (2018)	40.0
Pobreza total: número de habitantes en situación de pobreza (2018)	10,899.4
Porcentaje de la población en pobreza extrema (2018)	14.0
Pobreza extrema: número de habitantes en situación de pobreza extrema (2018)	3,800.8
Ingreso per cápita 2019	329.0
Pobreza monetaria 2018	40.1

### INDICADORES DE GASTO PRESUPUESTAL

INDICADOR	VALOR
Devengado per cápita en soles (2020) - Actividad	2,003.3
Devengado per cápita en soles (2020) - Inversión	1,275.1
Devengado per cápita en soles (2020) - Total	3,278.4
Avance ejecución presupuestal 2021 (%)	80.6

### INDICADORES DE INFRAESTRUCTURA - SALUD

INDICADOR	VALOR
EE.SS que pertenecen al gobierno regional (2021)	10
EE.SS otros (2021)	0
Establecimiento de salud con categoría I1 (2021)	6
Establecimiento de salud con categoría I2 (2021)	2
Establecimiento de salud con categoría I3 (2021)	1
Establecimiento de salud con categoría I4 (2021)	0
Establecimiento de salud con categoría II1 (2021)	0
Establecimiento de salud con categoría II2 (2021)	0
Establecimiento de salud con categoría IIE (2021)	0
Establecimiento de salud con categoría III1 (2021)	0
Establecimiento de salud sin categoría (2021)	2

**ALCALDE: ALEJANDRO PUMACHAPI SUTTA**

**DIRECCIÓN: Plaza de Armas S/N**

**FUENTE: INEI/RENIEC/CONADIS/PCM/MINSA/MIDIS/WFP/CENAN/PNUD/CSMC/SENATI/SIAF/RENIPRES**

**GOBIERNO REGIONAL DE CUSCO**

GERENCIA REGIONAL DE PLANEAMIENTO, PRESUPUESTO Y MODERNIZACIÓN

Subgerencia de Planeamiento, Ordenamiento y Demarcación Territorial

Sistema de Información Estadística Regional

CUSCO - 2022

